



VENTE AUX ENCHERES

Jeudi 25 août 2016 - 14h00

Vellefaux
Haute Saône

Vente de

39 génisses

gestantes

montbéliardes

**dont génisses issues
d'exploitations
en cessation
d'activité**



GEN'IAtest - 4, rue des Epicéas - 25640 ROULANS

Tél : 03 81 63 28 28 - Fax : 03 81 63 28 29 - Mail : geniatest@geniatest.com

PHILICOT

Notre seul métier : LA NUTRITION ANIMALE

Avec vous, là où vous êtes



• Gamme CORRECTEURS AZOTES

HARMONY

• Gamme VL COMPLETES

FLORIA / SYNTEX / GLUCO PHIL

• Gamme FIBRES : RUMIFIBRE

• Gamme FIBREUX : ALPHI LUZ

Exclusivité

MEL PROTEINE

LES CORRECTEURS
AZOTES
EN RESERVATION
A TERME

Gamme
EPHILAC

Gammes
ALPHI
ALPHI FIBRE
ALPHI LUZ

PHILICOT
Savoie-Couff
Morbeau (25)

PHILICOT
Savoie-Couff
Clairvaux les lacs (39)

PHILICOT
Savoie-Couff
Chêne en Yveraine (74)

PHILICOT
Chagny (71)

PHILICOT
Ain
Sainte Agathe (67)

PHILICOT
Ardèche
Saint Flour (15)

PHILICOT
Savoie
Cléon d'Andran (26)

PHILICOT
Savoie
Bollène (04)

Gammes
PUISSANCE
BETALAC
CHAMPIONNE
GLUCO PHIL

Gammes
LACTIMIX
LACTIMIX FIBRE
LACTI LUZ

Gammes
HARMONY
FLORIA
SYNTEX



Nouveauté

GLUCO PHIL

Priorité au Glucose

Une nouvelle gamme d'aliments
spécifiques démarrage LACTATION

Une entreprise du groupe NICOT



BP 68 – 71150 CHAGNY

Tél. : 03.85.87.50.50

www.philicot.fr



En route pour la 2^e vente de Vellefaux

Le monde agricole est actuellement profondément secoué par de nombreux éléments défavorables.

Pour autant, la vie des paysans depuis tout temps est amenée à connaître épisodiquement des périodes difficiles et faire front en attendant des jours meilleurs.

Contrariés par le retour de la FCO en France, GEN'IAtest et COOPEX ont cependant commercialisé à l'exportation autant d'animaux que l'exercice précédent !

Les investissements réalisés à Vellefaux et à la Chevillotte sont désormais achevés, ils vont nous permettre de répondre beaucoup plus facilement demain aux marchés les plus exigeants.

Pour ces enchères de 2016, les commerciaux ont effectué un tri très rigoureux des femelles proposées par les adhérents et la coopérative vous propose des animaux avec des qualités génétiques et morphologiques de haut niveau.

Rappelons que ce sont toujours les animaux avec la meilleure génétique qui valorisent le mieux la ration de base et encore plus lorsque la qualité des fourrages n'est pas au rendez-vous.

Alors à vos palettes et bonne vente à tous.

Denis VERDOT

Responsable de la Commission Reproducteurs

Contacts

Marc Petiet

06 85 20 06 14

marc.petiet@geniatest.com

Sylviane Ecourtemer

06 47 34 68 21

sylviane.ecourtemer@geniatest.com

VENTE AUX ENCHÈRES À VELLEFAUX

sur RN 57,
à 5 min de Vesoul



VESOUL

RN 57

Sur RN 57,
prendre sortie
VELLEFAUX
5 min de Vesoul

BESANÇON direction VESOUL

RN 57

BESANÇON

REGLEMENT DE LA VENTE DU 25 AOÛT 2016

ANIMAUX PROPOSES A LA VENTE

1 - Garantie d'origine :

Tous les animaux sont inscrits au Livre Zootechnique de l'Etablissement Départemental de l'Elevage dont dépend leur cheptel de provenance. Les index des animaux affichés dans ce document sont les valeurs connues au moment de la rédaction.

2 - Garantie de gestation :

Toutes les femelles inséminées avant le 01 Mai 2016 sont garanties gestantes.

3 - Garanties sanitaires :

L'exploitation d'origine de chaque femelle est :

- ◆ Officiellement indemne de brucellose.
- ◆ Officiellement indemne de tuberculose.
- ◆ Officiellement indemne de leucose enzootique.
- ◆ Titulaire d'une appellation IBR «cheptel indemne d'IBR» (A).
- ◆ Située dans une zone assainie varron et est titulaire de l'appellation «cheptel assaini varron».

Chaque génisse présentée est dans un état de bonne santé apparente, ne doit pas être porteuse de lésions d'hypodermose (varron) et a subi depuis moins de trente jours :

- ◆ Un résultat négatif à une épreuve sérologique par ELISA pour la recherche de l'IBR-IPV,
- ◆ Un résultat négatif à une épreuve virologique (technique PCR) pour la recherche de la BVD/MD et bénéficié donc de la garantie «animal non-IPI» selon le référentiel technique Réf/BVD/01 Rév B,
- ◆ Un résultat négatif à une épreuve sérologique par ELISA pour la recherche de la paratuberculose.

CONDITIONS DE VENTE

1 - Concernant l'acheteur :

Seront autorisées à se porter acquéreur aux enchères, les personnes se présentant au secrétariat sur le lieu de vente pour se munir d'une palette numérotée. Celle-ci sera délivrée contre une caution de 10 Euros. Il sera demandé à l'acheteur potentiel de décliner son identité, son domicile légal et bancaire (fournir un relevé d'identité bancaire).

Seuls les porteurs d'une palette auront accès à la tribune de la vente qui commence à 14 heures.

Toute personne à qui a été délivrée une palette est sensée avoir pris connaissance du règlement de la vente et s'engage à en respecter les clauses qui lui sont applicables.

GENIATEST a la possibilité de refuser la qualité d'acheteur potentiel à toute personne qu'elle n'agréerait pas sans avoir à le justifier et en particulier à celle qui serait dans l'impossibilité de prouver son identité, son domicile ou de justifier de moyens de paiement.

2 - Déroutement de la vente :

- Pour effectuer l'enregistrement des acheteurs potentiels, le secrétariat est ouvert le jour de la vente dès 13 heures.
- Les animaux sont mis en vente à partir de 14 heures et présentés l'un après l'autre dans l'ordre des numéros du catalogue.
- La vente est une vente aux Enchères montantes à partir de la mise à prix par tranche de 20 euros. L'acheteur potentiel lève sa palette numérotée face au préposé de la vente et s'engage à devenir acquéreur de l'animal mis en vente, si aucune personne ne met d'enchères après lui.

3 - Règlement des animaux :

Le prix à payer par l'acheteur est le montant du prix auquel l'animal a été adjudgé majoré de 3 % pour frais, et de la TVA selon la réglementation en vigueur et le régime fiscal de l'acheteur. Une facture sera établie et sera réglée au comptant par chèque.

4 - Enlèvement des animaux :

Dès acquittement du prix total de la vente, le bétail peut être enlevé et, au plus tard, le lendemain. Le Groupement peut effectuer le transport.

5 - Observations :

Tout acheteur qui souhaiterait faire une réclamation au sujet d'un animal acheté et concernant une tare, un vice ou une erreur dans les informations concernant l'animal, devra le faire immédiatement après la vente.

En ce qui concerne les vices rédhibitoires reconnus par la loi, acheteurs et vendeurs sont soumis aux prescriptions de ladite loi.

Les litiges pouvant intervenir entre acheteurs et vendeurs indépendamment de ceux relatifs à la qualité des animaux seront réglés par les soins de la «Commission d'Agréage».

Coopex

MONTBELIARDE

THE MONTBELIARDE WORLDWIDE



Vous avez des génisses à vendre ?

Contactez votre groupement

Nous recherchons actuellement des génisses inséminées avec une gestation peu avancée pour des exportations vers le Maghreb, la Russie, le Royaume-Uni, l'Europe de l'Est....

Pour plus d'information, contactez :

Secteur de Cussey, Combeaufontaine et Franchevelle :	Marc PETIET	06 85 20 06 14
Secteur Franchevelle :	} Régis GARNIER	06 72 18 57 60
Secteur Arcey :		
Secteur Pierrefontaine :	Damien GRISOUARD	06 89 10 91 27
	Jean François MOREL	06 33 56 57 21
	Sylviane ECOURTEMER	06 47 34 68 21
Secteur Pontarlier :	Laurent HENRIET	06 84 77 04 76
Secteur Le Russey et Pontarlier :	Gilles MESNIER	06 85 29 61 77
Secteur Etalans et Pontarlier :	Claude GIRARDET	06 43 27 61 78

Coopex
MONTBELIARDE
THE MONTBELIARDE WORLDWIDE

Coopex Montbéliarde, 4 rue des épices, 25640 Roulans
Tel : 03 81 63 28 27 – Fax 03 81 63 23 23 export@coopex.com

<p>1</p> <p>HERMINE</p> <p>FR2535501982 Née le 22/04/2012</p> <p>1ère lact 305j 6239kg 40,8 36,4 2ème lact (en cours) 275j 7081kg 41,3 36</p> <p><u>Date de velage</u> : 01/10/2015 <u>Date d'IA</u> : 29/12/2015</p> <p><u>Par</u> : GIOVANNI</p>	<p>ISU génomique 112</p> <p>EARL DE LA CRAIE à GUYANS DURNES</p> <p><u>Père</u> : UDIL</p> <p><u>Mère</u> : URANIE</p> <p>1ère lact 305j 7043kg 40.1 31.8 5ème lact 305j 9696kg 37 31.5</p>	<p><u>Propriétaire</u> :</p> <p><u>GPM</u> : JORQUIN</p> <p><u>GMM</u> : LAGUNA (CANTADOU)</p> <p>4ème lact 305j 8918kg 38.1 31.7</p>
<p><u>Mise à prix</u> :</p>		<p><u>Adjugée à</u> :</p>
<p>2</p> <p>IMAGE DP</p> <p>FR7047889000 Née le 09/01/2013</p> <p>1ère lact (en cours) 261j 6732kg 36,9 33,1</p> <p><u>Date de velage</u> : 07/10/2015 <u>Date d'IA</u> : 24/12/2015</p> <p><u>Par</u> : IMPEC Sexée Femelle</p>	<p>ISU génomique 133</p> <p>GAEC DU PARTERRE à VENISEY</p> <p><u>Père</u> : VALFIN JB</p> <p><u>Mère</u> : DEPECHE</p> <p>1ère lact 305j 8028kg 36.4 33 4ème lact 305j 9177kg 33.2 32.7</p>	<p><u>Propriétaire</u> :</p> <p><u>GPM</u> : REDON</p> <p><u>GMM</u> : BUKALINDRA (NIKOS)</p> <p>5ème lact 305j 9808kg 31.7 31.2</p>
<p><u>Mise à prix</u> :</p>		<p><u>Adjugée à</u> :</p>
<p>3</p> <p>HARMONIE</p> <p>FR7036942530 Née le 23/10/2012</p> <p>1ère lact 305j 7720kg 36,9 34,2</p> <p><u>Date de velage</u> : 29/06/2015 <u>Date d'IA</u> : 24/11/2015</p> <p><u>Par</u> : FLOREAL</p>	<p>ISU 108</p> <p>GAEC NORMAND à MONT LE VERNIS</p> <p><u>Père</u> : ETALANS</p> <p><u>Mère</u> : DOUBLETTE</p> <p>1ère lact 305j 8241kg 33.8 31.8 2ème lact 305j 8268kg 33.7 30.2</p>	<p><u>Propriétaire</u> :</p> <p><u>GPM</u> : NIKOS</p> <p><u>GMM</u> : ALOUETTE (OXALIN)</p> <p>3ème lact 305j 9086kg 41.3 34.8</p>
<p><u>Mise à prix</u> :</p>		<p><u>Adjugée à</u> :</p>

MONTBELIARDE

TOP TAUREAUX

JIPIX

(GLOIR/TRIOMPHE/PERNAN)



HELUX

(FUEGO/TIPOLI/OXALIN)



FABLO

(SIR/MICMAC/GARDIAN)

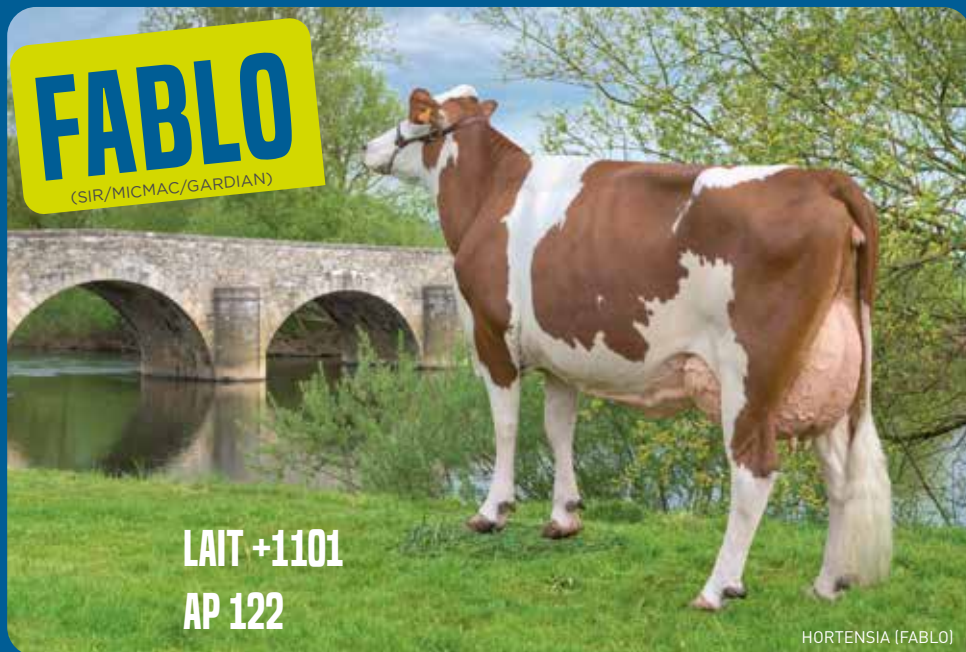

TEL. (33) 04 74 25 09 60
E-mail : umotest@umotest.com
www.umotest.com

<p>4</p> <p>INTEGRALE</p>	<p>ISU 130 <i>Propriétaire :</i> EARL DE LA CRAIE à GUYANS DURNES</p>		
<p>FR2535502029 Née le 22/09/2013</p> <p>1ère lact (en cours) 250j 6272kg 37,9 34,1</p> <p><i>Date de velage</i> : 26/10/2015 <i>Date d'IA</i> : 10/12/2015</p> <p><i>Par</i> : JAZZY Sexée Femelle</p>	<table border="1"> <tr> <td data-bbox="408 175 744 446"> <p><i>Père</i> : FRASER</p> <p><i>Mère</i> : DOROTHEE</p> <p>1ère lact 305j 7341kg 42.3 32.1 3ème lact 305j 8890kg 40.4 34</p> </td> <td data-bbox="744 175 1075 446"> <p><i>GPM</i> : BURGOS</p> <p><i>GMM</i> : ANGELINE (GARDIAN)</p> <p>3ème lact 305j 10105kg 39.1 31</p> </td> </tr> </table>	<p><i>Père</i> : FRASER</p> <p><i>Mère</i> : DOROTHEE</p> <p>1ère lact 305j 7341kg 42.3 32.1 3ème lact 305j 8890kg 40.4 34</p>	<p><i>GPM</i> : BURGOS</p> <p><i>GMM</i> : ANGELINE (GARDIAN)</p> <p>3ème lact 305j 10105kg 39.1 31</p>
<p><i>Père</i> : FRASER</p> <p><i>Mère</i> : DOROTHEE</p> <p>1ère lact 305j 7341kg 42.3 32.1 3ème lact 305j 8890kg 40.4 34</p>	<p><i>GPM</i> : BURGOS</p> <p><i>GMM</i> : ANGELINE (GARDIAN)</p> <p>3ème lact 305j 10105kg 39.1 31</p>		
<p>Mise à prix : Adjugée à :</p>			
<p>5</p> <p>ILE</p>	<p>ISU génomique 109 <i>Propriétaire :</i> EARL PERROT à CHATENEY</p>		
<p>FR7026208757 Née le 30/06/2013</p> <p>1ère lact (en cours) 288j 6558kg 41,3 33,8</p> <p><i>Date de velage</i> : 09/09/2015 <i>Date d'IA</i> : 19/11/2015</p> <p><i>Par</i> : IBISCO Sexée Femelle</p>	<table border="1"> <tr> <td data-bbox="408 1069 744 1340"> <p><i>Père</i> : EPONA</p> <p><i>Mère</i> : DONZELLE</p> <p>1ère lact 305j 6843kg 43.7 33.9 2ème lact 296j 6830kg 45.2 36.9</p> </td> <td data-bbox="744 1069 1075 1340"> <p><i>GPM</i> : REDON</p> <p><i>GMM</i> : UNION (GARDIAN)</p> <p>3ème lact 305j 9567kg 36.4 32.2</p> </td> </tr> </table>	<p><i>Père</i> : EPONA</p> <p><i>Mère</i> : DONZELLE</p> <p>1ère lact 305j 6843kg 43.7 33.9 2ème lact 296j 6830kg 45.2 36.9</p>	<p><i>GPM</i> : REDON</p> <p><i>GMM</i> : UNION (GARDIAN)</p> <p>3ème lact 305j 9567kg 36.4 32.2</p>
<p><i>Père</i> : EPONA</p> <p><i>Mère</i> : DONZELLE</p> <p>1ère lact 305j 6843kg 43.7 33.9 2ème lact 296j 6830kg 45.2 36.9</p>	<p><i>GPM</i> : REDON</p> <p><i>GMM</i> : UNION (GARDIAN)</p> <p>3ème lact 305j 9567kg 36.4 32.2</p>		
<p>Mise à prix : Adjugée à :</p>			
<p>6</p> <p>HOMELIE</p>	<p>ISU 110 <i>Propriétaire :</i> GAEC PARIS DES 2 CHEMINS à VELLEROT LES VERCEL</p>		
<p>FR2549266781 Née le 17/12/2012</p> <p>1ère lact (en cours) 276j 5616kg 34,9 32,7</p> <p><i>Date de velage</i> : 04/10/2015 <i>Date d'IA</i> : 09/12/2015</p> <p><i>Par</i> : IVOX</p>	<table border="1"> <tr> <td data-bbox="408 1551 744 1596"> <p><i>Père</i> : UDIL</p> <p><i>Mère</i> : CLOCHETTE</p> <p>1ère lact 286j 5828kg 34.3 31.9 3ème lact 305j 7960kg 35.1 31.1</p> </td> <td data-bbox="744 1551 1075 1596"> <p><i>GPM</i> : PERNAN</p> <p><i>GMM</i> : VEDETTE (NAPOLITAIN)</p> </td> </tr> </table>	<p><i>Père</i> : UDIL</p> <p><i>Mère</i> : CLOCHETTE</p> <p>1ère lact 286j 5828kg 34.3 31.9 3ème lact 305j 7960kg 35.1 31.1</p>	<p><i>GPM</i> : PERNAN</p> <p><i>GMM</i> : VEDETTE (NAPOLITAIN)</p>
<p><i>Père</i> : UDIL</p> <p><i>Mère</i> : CLOCHETTE</p> <p>1ère lact 286j 5828kg 34.3 31.9 3ème lact 305j 7960kg 35.1 31.1</p>	<p><i>GPM</i> : PERNAN</p> <p><i>GMM</i> : VEDETTE (NAPOLITAIN)</p>		
<p>Mise à prix : Adjugée à :</p>			

7

GALANEIGE**ISU 100***Propriétaire :***EARL DE SURFER à LOMONT SUR CRETE****FR2537901517**

Née le 06/11/2011

1ère lact 305j 7045kg 42,4 35,5
2ème lact (en cours) 272j 7432kg 41,5 35,2Date de velage : 08/10/2015Date d'IA : 20/12/2015Par : HUMMERPère : EQUATEURMère : BOULDNEIGE1ère lact 305j 7661kg 42.9 35.2
3ème lact 305j 8114kg 42.3 34.2GPM : OLLIAGMM : SHEILA
(INDUVI)

2ème lact 305j 7913kg 41.9 33

Mise à prix :Adjugée à :

8

GIRONDE**ISU génomique 124***Propriétaire :***GAEC JACQUIN FRERES à VELESMES
ECHEVANNE****FR7048610050**

Née le 06/10/2011

1ère lact 302j 7044kg 44,9 37,5
2ème lact 304j 8418kg 46,3 37,5Date de velage : 26/08/2015Date d'IA : 26/11/2015Par : IMPEC
Sexée FemellePère : UROCHERMère : VILAINE1ère lact 305j 6750kg 40.7 35.1
3ème lact 305j 8310kg 41.3 34.6GPM : MOHAIRGMM : STAR
(JAZANA)

3ème lact 305j 9751kg 34.5 32.4

Mise à prix :Adjugée à :

**Syndicat
des Eleveurs
de la race
Montbéliarde
de Haute-Saône**



Syndicat Montbéliard - Maison des Agriculteurs
17 Quai Yves Barbier - B.P. 20189
70004 VESOUL CEDEX

Tél. : 03.81.63.28.32 - Fax : 03.81.63.28.29
françois.thomas@geniatest.com

<p>9</p> <p>INFLUENCE</p>	<p>ISU génomique 121</p> <p><i>Propriétaire :</i> GAEC DE LA MARNIERE à ST BROING</p>		
<p>FR7041192851 Née le 02/09/2013</p> <p><i>Date d'IA :</i> 04/12/2015</p> <p><i>Par :</i> JETSET Sexée Femelle</p>	<table border="1"> <tr> <td data-bbox="408 175 744 438"> <p><i>Père :</i> FELINDRA</p> <p><i>Mère :</i> FACTURE</p> <p>1ère lact 303j 9041kg 34.7 33.1 2ème lact 305j 11139kg 29.3 35</p> </td> <td data-bbox="744 175 1075 438"> <p><i>GPM :</i> TRICASTIN</p> <p><i>GMM :</i> CARAMBOLE (RAPALLO)</p> <p>4ème lact 305j 10709kg 39 32.8</p> </td> </tr> </table>	<p><i>Père :</i> FELINDRA</p> <p><i>Mère :</i> FACTURE</p> <p>1ère lact 303j 9041kg 34.7 33.1 2ème lact 305j 11139kg 29.3 35</p>	<p><i>GPM :</i> TRICASTIN</p> <p><i>GMM :</i> CARAMBOLE (RAPALLO)</p> <p>4ème lact 305j 10709kg 39 32.8</p>
<p><i>Père :</i> FELINDRA</p> <p><i>Mère :</i> FACTURE</p> <p>1ère lact 303j 9041kg 34.7 33.1 2ème lact 305j 11139kg 29.3 35</p>	<p><i>GPM :</i> TRICASTIN</p> <p><i>GMM :</i> CARAMBOLE (RAPALLO)</p> <p>4ème lact 305j 10709kg 39 32.8</p>		
<p>Mise à prix : Adjugée à :</p>			
<p>10</p> <p>IVOINE</p>	<p>ISU 128</p> <p><i>Propriétaire :</i> EARL DES LOCHERES à BOURSIERES</p>		
<p>FR7024056261 Née le 23/12/2013</p> <p><i>Date d'IA :</i> 16/12/2015</p> <p><i>Par :</i> ILLIMITED Sexée Femelle</p>	<table border="1"> <tr> <td data-bbox="408 1061 744 1324"> <p><i>Père :</i> GRANDPRES</p> <p><i>Mère :</i> CHOUETTE</p> <p>1ère lact 291j 5736kg 34.4 34.4 5ème lact 305j 10814kg 34.7 32.8</p> </td> <td data-bbox="744 1061 1075 1324"> <p><i>GPM :</i> PAPAYOU</p> <p><i>GMM :</i> ANEMONE (MASOLINO)</p> <p>6ème lact 305j 10356kg 36.9 31.6</p> </td> </tr> </table>	<p><i>Père :</i> GRANDPRES</p> <p><i>Mère :</i> CHOUETTE</p> <p>1ère lact 291j 5736kg 34.4 34.4 5ème lact 305j 10814kg 34.7 32.8</p>	<p><i>GPM :</i> PAPAYOU</p> <p><i>GMM :</i> ANEMONE (MASOLINO)</p> <p>6ème lact 305j 10356kg 36.9 31.6</p>
<p><i>Père :</i> GRANDPRES</p> <p><i>Mère :</i> CHOUETTE</p> <p>1ère lact 291j 5736kg 34.4 34.4 5ème lact 305j 10814kg 34.7 32.8</p>	<p><i>GPM :</i> PAPAYOU</p> <p><i>GMM :</i> ANEMONE (MASOLINO)</p> <p>6ème lact 305j 10356kg 36.9 31.6</p>		
<p>Mise à prix : Adjugée à :</p>			
<p>11</p> <p>IRIS</p>	<p>ISU 127</p> <p><i>Propriétaire :</i> MME MONNET SAMUELLE à DAMPRICHARD</p>		
<p>FR2529361824 Née le 17/10/2013</p> <p><i>Date d'IA :</i> 31/12/2015</p> <p><i>Par :</i> ILLIMITED Sexée Femelle</p>	<table border="1"> <tr> <td data-bbox="408 1551 744 1596"> <p><i>Père :</i> URBANISTE</p> <p><i>Mère :</i> CAMELIA</p> <p>1ère lact 272j 6039kg 39.7 33.1 4ème lact 305j 8143kg 39.3 33</p> </td> <td data-bbox="744 1551 1075 1596"> <p><i>GPM :</i> OXALIN</p> <p><i>GMM :</i> VENISE</p> <p>3ème lact 296j 7526kg 41.1 33.6</p> </td> </tr> </table>	<p><i>Père :</i> URBANISTE</p> <p><i>Mère :</i> CAMELIA</p> <p>1ère lact 272j 6039kg 39.7 33.1 4ème lact 305j 8143kg 39.3 33</p>	<p><i>GPM :</i> OXALIN</p> <p><i>GMM :</i> VENISE</p> <p>3ème lact 296j 7526kg 41.1 33.6</p>
<p><i>Père :</i> URBANISTE</p> <p><i>Mère :</i> CAMELIA</p> <p>1ère lact 272j 6039kg 39.7 33.1 4ème lact 305j 8143kg 39.3 33</p>	<p><i>GPM :</i> OXALIN</p> <p><i>GMM :</i> VENISE</p> <p>3ème lact 296j 7526kg 41.1 33.6</p>		
<p>Mise à prix : Adjugée à :</p>			

Pouget frères

**BOUCHERIE
CHARCUTERIE
TRAITEUR**

Le Choix - La Qualité dans la meilleur tradition

Une Viande de 1^{er} Choix - une Charcuterie Maison
Un service Traiteur Journalier

79 rue Charles de Gaulle - 70190 RIOZ
Tél. 03 84 91 82 27

Synest

SYNERGIE - EST @

Un outil conçu par des éleveurs
afin de répondre aux besoins de gestion
de leurs troupeaux via un portail informatique
simple, convivial et sécurisé.
www.synest.net

Haute-Saône Conseil Elevage

olivier.bonhomme@synergie-est.fr

03.84.77.14.00

Livre Zootechnique

gerard.bresson@synergie-est.fr

Aussi sécurisé qu'une banque en ligne, mon compte Synest est accessible avec mon code personnel et confidentiel depuis n'importe quel ordinateur.

Synest est un outil indépendant, servant à l'enregistrement des données IPG et sanitaires, avec possibilité de récupération automatique des données adhérents CL, IA, OS Montbéliarde et Bovin Croissance; mais sans aucune interaction avec l'administration.

3 niveaux d'abonnements allant de 20 à 120 € par an !



<p>12</p> <p>IVANA</p> <p>FR2529361830 Née le 13/12/2013</p> <p><i>Date d'IA</i> : 21/12/2015</p> <p><i>Par</i> : HOMYGOD Sexée Femelle</p>	<p>ISU 131</p> <p><i>Père</i> : URBANISTE</p> <p><i>Mère</i> : BICHETTE</p> <p>1ère lact 305j 7038kg 36.2 31.5 5ème lact 305j 10152kg 35.5 29.4</p>	<p><i>Propriétaire</i> : MME MONNET SAMUELLE à DAMPRICHARD</p> <p><i>GPM</i> : MICMAC</p> <p><i>GMM</i> : SINDY</p> <p>2ème lact 271j 8033kg 36.1 31.9</p>
<p>Mise à prix :</p>		<p>Adjugée à :</p>
<p>13</p> <p>ICONE</p> <p>FR2537901613 Née le 23/10/2013</p> <p><i>Date d'IA</i> : 06/01/2016</p> <p><i>Par</i> : JABAO</p>	<p>ISU 130</p> <p><i>Père</i> : URBANISTE</p> <p><i>Mère</i> : FIONA</p> <p>1ère lact 305j 8049kg 38.2 31.6 2ème lact 305j 9265kg 36.4 31.6</p>	<p><i>Propriétaire</i> : EARL DE SURFER à LOMONT SUR CRETE</p> <p><i>GPM</i> : CROCKET</p> <p><i>GMM</i> : ALESIA (MICMAC)</p> <p>2ème lact 287j 9004kg 33.7 31</p>
<p>Mise à prix :</p>		<p>Adjugée à :</p>
<p>14</p> <p>IBIZA</p> <p>FR2529428192 Née le 08/11/2013</p> <p><i>Date d'IA</i> : 14/12/2015</p> <p><i>Par</i> : IVROUZ</p>	<p>ISU génomique 135</p> <p><i>Père</i> : BRINK</p> <p><i>Mère</i> : CHIQUITA</p> <p>1ère lact 265j 5842kg 36.6 33.5 2ème lact 305j 7976kg 35 34.1</p>	<p><i>Propriétaire</i> : GAEC BARTHOULOT à DAMPRICHARD</p> <p><i>GPM</i> : RADIOSO</p> <p><i>GMM</i> : VODKA (MOHAIR)</p> <p>2ème lact 298j 6474kg 39.3 35.6</p>
<p>Mise à prix :</p>		<p>Adjugée à :</p>

**DÉPISTAGE DES VEAUX
DÈS LA NAISSANCE**

NOUVEAU : La boucle « 2 en 1 »
est officiellement agréée



**COOPÉRATIVE
FRANCHE-COMTÉ
ÉLEVAGE**

**Un groupe omniprésent,
proche de l'agriculture locale**

www.fcelevage.fr
Tél. 03 81 55 70 50



élevage > abattage > découpe > négoce



15

INOUIE

ISU 135

Propriétaire :

EARL DES LAUCHERES à SORANS LES BREUREY

FR7042639714

Née le 13/09/2013

Père : BRINK

GPM : REDON

Mère : FREGATE

GMM : ALGUE
(NEGOCIAR)

Date d'IA : 11/12/2015

Par : IWANTYOU
Sexée Femelle

1ère lact 305j 5158kg 42.7 33.2
2ème lact 305j 7095kg 43.1 33.1

7ème lact 305j 9347kg 38.1 31.6

Mise à prix :

Adjugée à :

16

JACOBINE

ISU 116

Propriétaire :

EARL CHEVILLARD à THIEFFRANS

FR7042923049

Née le 25/06/2014

Père : FUEGO

GPM : RAPALLO

Mère : ECLIPSE

GMM : SISSI
(JOUZETO)

Date d'IA : 28/01/2016

Par : FLOREAL

1ère lact 291j 6286kg 42.4 32.9
2ème lact 305j 7108kg 42.1 35.4

3ème lact 305j 8214kg 42.4 34.1

Mise à prix :

Adjugée à :

17

IDOLE

ISU 107

Propriétaire :

EARL DE SURFER à LOMONT SUR CRETE

FR2537901614

Née le 03/11/13

Père : ULEMO

GPM : OXALIN

Mère : BRITANY

GMM : ICELLA
(MASOLINO)

Date d'IA : 07/12/2015

Par : HAFIZ
Sexée Femelle

1ère lact 302j 7403kg 39 33.1
5ème lact 305j 8752kg 41.4 33.2

5ème lact 305j 9596kg 36,8 34.5

Mise à prix :

Adjugée à :



CONSEIL ÉLEVAGE



Conseil Élevage, proche de ses adhérents,

- recueille et conseille à partir des données créées par les éleveurs,
- réalise l'appui au pilotage de l'atelier lait et l'accompagnement de projets.

HAUTE-SAÔNE CONSEIL ÉLEVAGE

Maison des Agriculteurs

17 quai Yves Barbier

BP 20189 - 70004 VESOUL CEDEX

Tél. : 03 84 77 14 00 • Fax : 03 84 77 13 06

18

INDECISE

ISU 122

Propriétaire :

M TRIPOGNEY JEAN-MARIE à BOREY

FR7023312836

Née le 24/11/2013

Père : ULEMO

GPM : RAPALLO

Mère : CHANCEUSE

GMM : USURIERE
(MASOLINO)

Date d'IA : 21/12/2015

Par : JANVION

1ère lact 305j 7380kg 41.4 34.4
4ème lact 292j 7881kg 42.3 34.2

2ème lact 293j 6699kg 43.2 35.4

Mise à prix :

Adjugée à :

19

IMPERIALE

ISU 118

Propriétaire :

GAEC RAGUIN à BOUHANS LES MONTBOZON

FR7023678560

Née le 15/08/2013

Père : ULEMO

GPM : REDON

Mère : CHAMPIONNE

GMM : VICTOIRE
(MASOLINO)

Date d'IA : 06/12/2015

Par : HOMYGOD
Sexée Femelle

1ère lact 305j 6735kg 41.2 34.9
3ème lact 297j 7715kg 41.3 36.1

4ème lact 305j 10085kg 41.3 32.4

Mise à prix :

Adjugée à :

20

INEXESS

ISU génomique 121

Propriétaire :

EARL DE SURFER à LOMONT SUR CRETE

FR2537901612

Née le 18/10/2013

Père : FALL

GPM : PLUMITIF

Mère : DOLCHEVITA

GMM : ALESIA
(MICMAC)

Date d'IA : 16/12/2015

Par : JOSKO

1ère lact 305j 7448kg 38.5 32.2
4ème lact 305j 9747kg 36.2 33.3

2ème lact 287j 9004kg 33.7 31

Mise à prix :

Adjugée à :

La Haute-Saône Agricole et rurale

Un hebdomadaire agricole départemental
et ses suppléments magazine
pour vous informer



La Haute-Saône Agricole et rurale
52 numéros de la Haute-Saône Agricole
+ 1 magazine Cultivar de votre choix : 103 € TTC

Tour de France
Un tour en Haute-Saône
52 numéros avec 2 Cultivar : 115 € TTC

Abonnement ancien
52 numéros avec magazine Temps Plein
90 € TTC

Temps Plein
Temps plein : supplément de la Haute-Saône Agricole pour les anciens.

- L'essentiel de l'actualité économique et politique du monde agricole, du département à l'international
- Les nouveautés techniques et les conseils de saison en élevage comme en grandes cultures
- Les événements importants (festivals, concours, voyages d'étude...)
- Une rubrique régulière de conseils juridiques
- Les petites annonces (matériel, animaux...)
- Un supplément "temps plein" pour les anciens
- Les magazines spécialisés "Cultivar montbéliarde", "Cultivar élevage", "Cultivar grandes cultures"



Cultivar
supplément de la Haute-Saône Agricole

Pour vous abonner :

La Haute-Saône Agricole et Rurale

17 Quai Yves Barbier - BP 20251 - 70005 Vesoul Cedex

Tél. 03 84 77 14 19 - Fax : 03 84 76 76 36 - hsa@fdsea70.fr

21

JATTE

ISU 117

Propriétaire :

EARL MANDRET à ANGIREY

FR7021054551

Née le 21/03/2014

Père : GOUJON

GPM : UROCHER

Mère :GAZELLE

GMM : ARONDE
(ODISLAIT)

Date d'IA : 05/01/2016

1ère lact 305j 7257kg 41.7 35.6

3ème lact 305j 11136kg 38.1 32.7

Par : GOODYEAR

Mise à prix :

Adjugée à :

22

JACINTHE

ISU 106

Propriétaire :

EARL MANDRET à ANGIREY

FR7021054538

Née le 28/01/2014

Père : GOUJON

GPM : UPSALIN

Mère :GALETTE

GMM : VANDA
(LECUYER)

Date d'IA : 13/12/2015

1ère lact 305j 8264kg 34.7 34.2

3ème lact 305j 11628kg 32.2 29.6

Par : FLOREAL

Mise à prix :

Adjugée à :

23

IMPERIALE

ISU 136

Propriétaire :

EARL MANDRET à ANGIREY

FR7021054519

Née le 26/09/2013

Père : FAUCIGNY

GPM : TRIOMPHE

Mère :GAILLARDE

GMM : ASTUCE
(OXALIN)

Date d'IA : 17/01/2016

1ère lact 305j 9795kg 32.8 31.3

2ème lact 305j 11859kg 38.8 32.1

Par : IMPEC
Sexée Femelle

Mise à prix :

Adjugée à :



TOUJOURS À VOTRE SERVICE
POUR LA RÉALISATION DE :

- CLOCHES PERSONNALISÉES EN BRONZE
POUR ANIMAUX, PORTAIL, SOUVENIR
- COLLIERS SIMPLES OU DÉCORÉS
EN CUIR NOIR, MARRON OU NATUREL
- RÉPARATIONS CLOCHES ET COURROIES



Entreprise
du Patrimoine
Vivant
L'excellence
des savoir-faire
médias

JACQUOT

MACHINES AGRICOLES

Intérieur de ferme - Matériel Agricole - Construction

 **DeLaval**

VALTRA

70000 Valleriois le bois

70190 Rioz

90120 Morvillars

Tél. : 03 84 78 30 76

24

INCENDIE

ISU 121

Propriétaire :

EARL MANDRET à ANGIREY

FR7021054525

Née le 12/11/2013

Père : GURONZAN

GPM : ST ANDRE

Mère : FLEUR

GMM : DAGUE
(NIKOS)

1ère lact 305j 9277kg 30.3 33.8

1ère lact 305j 9469kg 35.4 29.1

Date d'IA : 13/12/2015

Par : HOMYGOD
Sexée Femelle

Mise à prix :

Adjugée à :

25

JALOUSIE

ISU 116

Propriétaire :

EARL MANDRET à ANGIREY

FR7021054544

Née le 06/02/2014

Père : GABY

GPM : ULEBON

Mère : GENTIANE

GMM : DINETTE
(BENJI)

1ère lact 305j 6570kg 37 36.9

2ème lact 304j 8139kg 38.8 34

Date d'IA : 16/12/2015

Par : GIOVANNI

Mise à prix :

Adjugée à :

26

JALISKA

ISU 128

Propriétaire :

EARL MANDRET à ANGIREY

FR7021054547

Née le 20/02/2014

Père : FARAGO

GPM : MASOLINO

Mère : DAURADE

GMM : ASTUCE
(OXALIN)

1ère lact 305j 8861kg 36.5 32.3
3ème lact 305j 11755kg 37.3 32.1

2ème lact 305j 11859kg 38.8 32.1

Date d'IA : 02/01/2016

Par : ILLIMITED
Sexée Femelle

Mise à prix :

Adjugée à :

Votre **hebdo** d'informations agricoles

du Doubs & du Territoire de Belfort



■ 130 bis rue de Belfort ■ BP 939 ■ 25021 Besançon cedex ■ Tél. : 03 81 65 52 03
 ■ www.laterredecheznous.com ■ E-mail : terre.de.chez.nous@wanadoo.fr

Annonces légales : tcn.legale@wanadoo.fr
 (réception jusqu'au mercredi 16 h pour parution le vendredi)

27

JAMBONETTE

ISU 106

Propriétaire :

EARL MANDRET à ANGIREY

FR7021054549

Née le 26/02/2014

Père : ARQUEMONT

GPM : RICOCHET

Mère : ENDIVE

GMM : BICHETTE
(VELIKO)

Date d'IA : 22/12/2015

1ère lact 305j 8406kg 41 37.8

2ème lact 305j 10262kg 36.3 32.9

Par : HUMMER

Mise à prix :

Adjugée à :

28

JAPONAISE

ISU 143

Propriétaire :

EARL MANDRET à ANGIREY

FR7021054550

Née le 10/03/2014

Père : BRINK

GPM : RAPALLO

Mère : DEESSE

GMM : ASTEQUE
(MASOLINO)

Date d'IA : 02/01/2016

1ère lact 305j 9502kg 37.3 34.4

2ème lact 305j 9369kg 38.7 32.3

Par : IDROLIC
Sexée Femelle

3ème lact 305j 10888kg 38.7 33.9

Mise à prix :

Adjugée à :

29

IVRESSE

ISU 122

Propriétaire :

EARL DU JARDIN SIMON à HAROL

FR8843498600

Née le 15/09/2013

Père : EDEN PARK

GPM : LECUYER

Mère : BEAUTE

GMM : UNITE
(JOBBLANDIN)

Date d'IA : 07/12/2015

1ère lact 283j 7293kg 36.4 32.6

2ème lact 305j 8214kg 40.5 31.7

Par : ITALIC
Sexée Femelle

6ème lact 305j 10462kg 37.2 32.2

Mise à prix :

Adjugée à :

SARL GUINCHARD
25 270 Arc sous Montenot
03 81 49 30 12
guinchard.wolf@wanadoo.fr

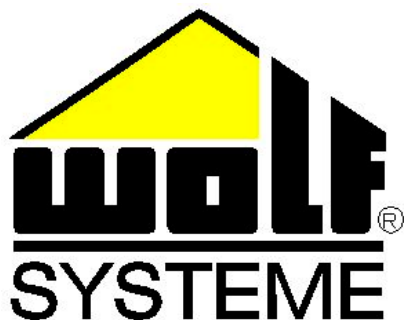

Pour toutes constructions agricoles :

- Bâtiments d'élevage
- Hangars de stockage

Autres réalisations :

- Manèges d'équitation
- Bâtiments industriels et commerciaux
- Réservoirs pour méthanisations, cuves à lisier et silos en béton armé



<p>30</p> <p>JENNA</p>	<p>ISU génomique 121</p> <p>GAEC JEANROY THIERRY JEROME à GENEVREUILLE</p>	<p><i>Propriétaire :</i></p>
<p>FR7032226875 Née le 24/02/2014</p> <p><i>Date d'IA :</i> 05/01/2016</p> <p><i>Par :</i> HUMMER</p>	<p><i>Père :</i> GUITOU</p> <p><i>Mère :</i> GIZELA</p> <p>1ère lact 305j 8961kg 33.9 31.1</p>	<p><i>GPM :</i> ESTERLIN</p> <p><i>GMM :</i> DANIELA (RADIO SO)</p> <p>4ème lact 300j 11090kg 36.3 31.4</p>
<p>Mise à prix : Adjugée à :</p>		
<p>31</p> <p>JACQUETTE</p>	<p>ISU génomique 116</p> <p>EARL CUENOT à LUXIOL</p>	<p><i>Propriétaire :</i></p>
<p>FR2538825681 Née le 04/03/2014</p> <p><i>Date d'IA :</i> 07/12/2015</p> <p><i>Par :</i> HOURZAC</p>	<p><i>Père :</i> GENOSO</p> <p><i>Mère :</i> ALEZANE</p> <p>1ère lact 305j 7602kg 40.1 35.8 4ème lact 305j 10725kg 40 33.6</p>	<p><i>GPM :</i> NIKKLAS</p> <p><i>GMM :</i> UTILE (LAVAL)</p> <p>3ème lact 305j 10655kg 41.8 32.9</p>
<p>Mise à prix : Adjugée à :</p>		
<p>32</p> <p>JARRE</p>	<p>ISU 131</p> <p>GAEC DE LA CHAILLE à LA BRETENIERE</p>	<p><i>Propriétaire :</i></p>
<p>FR2524785245 Née le 14/07/2014</p> <p><i>Date d'IA :</i> 08/12/2015</p> <p><i>Par :</i> IDROLIC Sexée Femelle</p>	<p><i>Père :</i> GENOTOP</p> <p><i>Mère :</i> FANFARE</p> <p>1ère lact 305j 8377kg 37.9 32.3</p>	<p><i>GPM :</i> SIR</p> <p><i>GMM :</i> DEFENSE (REDON)</p> <p>1ère lact 305j 8051kg 35.6 33.1</p>
<p>Mise à prix : Adjugée à :</p>		



FRANCHE-COMTÉ
BANQUE ET ASSURANCES

Le bon sens a de l'avenir

Ma banque agit pour l'avenir des agriculteurs.

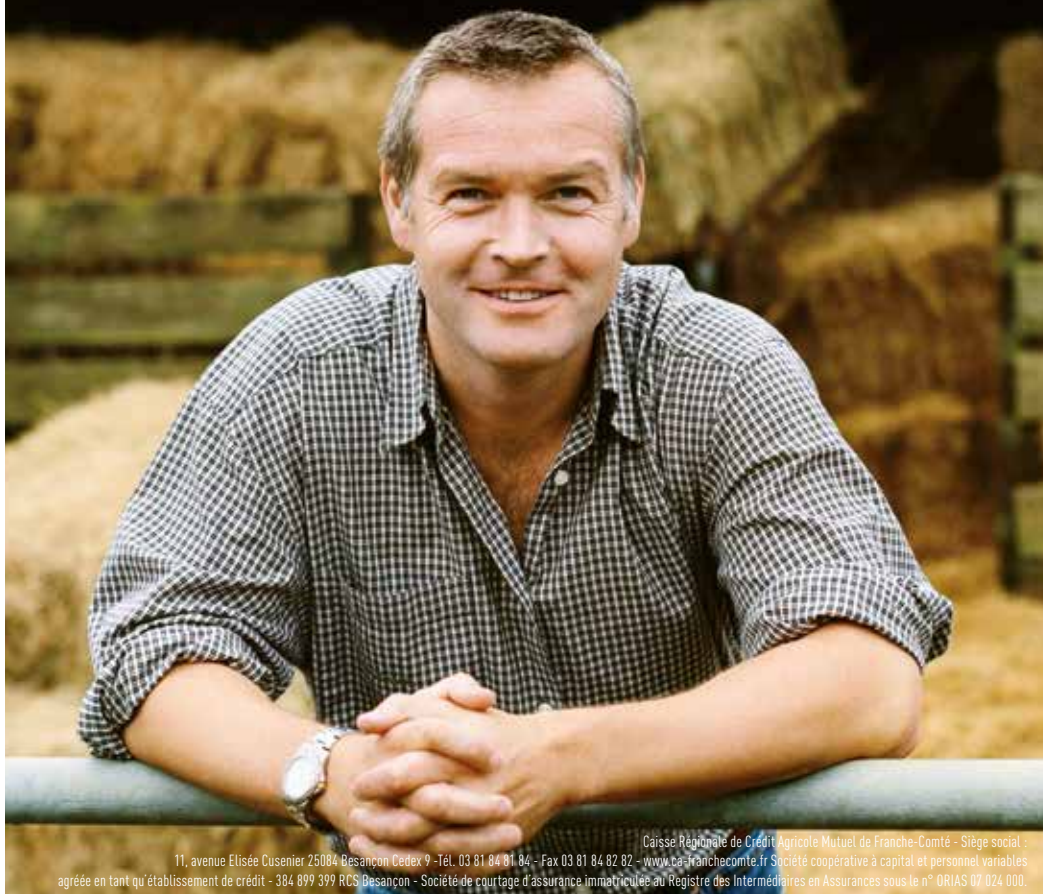

Caisse Régionale de Crédit Agricole Mutuel de Franche-Comté - Siège social :
11, avenue Elisée Cusenier 25084 Besançon Cedex 9 - Tél. 03 81 84 01 84 - Fax 03 81 84 82 82 - www.ca-franche.comte.fr Société coopérative à capital et personnel variables
agrée en tant qu'établissement de crédit - 384 899 399 RCS Besançon - Société de courtage d'assurance immatriculée au Registre des Intermédiaires en Assurances sous le n° ORIAS 07 024 000.

33

JAMMA

ISU 116

Propriétaire :

GAEC DE LA CHAILLE à LA BRETENIERE

FR2524785224

Née le 26/05/2014

Date d'IA : 05/12/2015

Par : HORTON

Père : GARZY

Mère : GAMMA

1ère lact 305j 9068kg 39.8 33.6
2ème lact 305j 10142kg 41.3 34.7

GPM : ULEMO

GMM : VOYANTE
(MESAGRONS)

4ème lact 305j 10755kg 40.5 34.3

Mise à prix :

Adjugée à :

34

JOUXALINE

ISU 120

Propriétaire :

EARL DE SURFER à LOMONT SUR CRETE

FR2537901641

Née le 24/06/2014

Date d'IA : 12/01/2016

Par : ISTAPIC
Sexée Femelle

Père : FUSIONNEL

Mère : COXALINE

1ère lact 305j 8024kg 39.5 32.7
4ème lact 305j 9035kg 45.1 33.9

GPM : OXALIN

GMM : TOUNDRA
(REEL)

4ème lact 305j 8641kg 37.4 29.8

Mise à prix :

Adjugée à :

35

JACQUETTE

ISU génomique 100

Propriétaire :

**GAEC JACQUIN FRERES à VELESMES
ECHEVANNE**

FR7048610174

Née le 15/04/2014

Date d'IA : 26/12/2015

Par : HITECH
Sexée Femelle

Père : GINKO

Mère : DEESSE

1ère lact 305j 5743kg 39.1 34.5
4ème lact 305j 9033kg 38.4 33.4

GPM : SOJA JB

GMM : TORPEDO
(LIMONIER)

2ème lact 305j 10391kg 39.4 32.7

Mise à prix :

Adjugée à :

36

INDONESIE

ISU génomique **122**

Propriétaire :

M FILSJEAN MICHEL à MONT DE LAVAL

FR2540019512

Née le 15/12/2013

Date d'IA : **05/12/2015**

Par : **INESTA**

Sexée Femelle

Père : CRASAT

Mère : ESPERANCE

1ère lact 305j 6870kg 38.5 30.6

4ème lact 305j 9832kg 36.9 31

GPM : SIR

GMM : UNABELLE
(RONSARD)

4ème lact 305j 8316kg 41.3 32.7

Mise à prix :

Adjugée à :

37

JOLICOEUR

ISU 113

Propriétaire :

M FILSJEAN MICHEL à MONT DE LAVAL

FR2540019520

Née le 01/02/2014

Date d'IA : **25/11/2015**

Par : **HARCH**

Sexée Femelle

Père : GOLDONI

Mère : GOULUE

1ère lact 305j 6365kg 36.5 33.8

2ème lact 305j 7123kg 37.5 33.1

GPM : SIR

GMM : DIVA
(REDON)

Mise à prix :

Adjugée à :

38

JONCTION

ISU génomique **119**

Propriétaire :

**GAEC DU TERROIR à FLEUREY LES
FAVERNEY**

FR7030290785

Née le 25/04/2014

Date d'IA : **11/01/2016**

Par : **ISTAPIC**

Sexée Femelle

Père : GOLDONI

Mère : DANSEUSE

1ère lact 305j 8377kg 35.9 33.3

4ème lact 263j 10312kg 31.7 32.7

GPM : RALBAN

GMM : ALIENA
(NENNI JB)

4ème lact 288j 10070kg 38.1 35.5

Mise à prix :

Adjugée à :

39

JOUEUSE

ISU génomique **138**

Propriétaire :

EARL DE LA CRAIE à GUYANS DURNES

FR2535502058

Née le 12/09/2014

Date d'IA : 09/01/2016

Par : IALGAN

Père : GOLDONI

Mère : HIMALAYA

1ère lact 305j 7064kg 40.3 33.2

GPM : TRIOMPHE

GMM : DUCHESSE
(REDON)

2ème lact 305j 8616kg 40.9 33.6

Mise à prix :

Adjugée à :

terre comtoise

solidaire, responsable, cultivons l'avenir

Votre coopérative vous accompagne au quotidien au coeur de votre exploitation

2, Rue Victor Considérant
Parc de l'échange
25770 VAUX LES PRES
Tél : 03 81 80 65 22

Activité Animale

Activité Grand Public

Activité Machinisme

Activité Végétale

Activité Vigne



www.terrecomtoise.com

PBTP & Démolitions

RETRAIT DE COUVERTURE et
CONDUITS en AMIANTE-CIMENT

CERTIFICATION
QUALIBAT 1552



ZI Rue de Sodetal - 25870 DEVECEY

Tél. 03 81 50 23 30 - Fax 03 81 85 06 73

www.pbtp-demolitions.fr Email : pbtp@wanadoo.fr

NOTES



**UNE PROTECTION
COMPLÈTE ET PERSONNALISÉE**



**JE SÉCURISE
L'ACTIVITÉ DE
MON EXPLOITATION**



Céréaliers, éleveurs, viticulteurs... Groupama prend en compte les spécificités et les risques de votre filière. Vous bénéficiez d'une couverture personnalisée de vos biens agricoles, de votre responsabilité civile et de vos pertes d'exploitation. Contactez un conseiller dédié pour un diagnostic sur mesure et gratuit.

Retrouvez nos solutions sur groupama-agri.fr



Toujours là pour moi.

Pour les conditions et limites des garanties, se reporter au contrat.

Groupama Grand Est. Caisse Régionale d'Assurances Mutuelles Agricoles du Grand Est - 101 route de Hausbergen CS 30014 Schiltigheim 67012 Strasbourg Cedex - 379 906 753 RCS Strasbourg. Entreprise régie par le Code des assurances et soumise à l'Autorité de contrôle prudentiel et de résolution, 61 rue de Taitbout - 75009 Paris. Immatriculée à l'ORIAS (www.orias.fr) sous le n° 13 003 066. Document et visuels non contractuels, sous réserve d'erreurs typographiques. Crédit photos : Shutterstock. 07/2016.



**TRANSPORT INTERNATIONAL
D'ANIMAUX VIVANTS
ROUTIER, MARITIME ET AÉRIEN**

Nous transportons des bovins, ovins, caprins et porcins sur toutes destinations : Sénégal, Ukraine, Azerbaïdjan, Ouzbékistan, Russie...

Nos transports se font dans le souci du bien-être animal et du respect des temps d'arrêt.

**ZI de la Milleure
71580 Frontanaud**

**TEL:
0033/385.78.000**

WWW
BARDY
Bresse .COM

